КАМЫШЛИНСКИЕ ИЗВЕСТИЯ

ПЯТНИЦА
12 НОЯБРЯ 2021 ГОДА

ГАЗЕТА МУНИЦИПАЛЬНОГО РАЙОНА КАМЫШЛИНСКИЙ №81 (9956)

12+

ПРЯМОЙ ЭФИР

Дмитрий Азаров: лучше QR-коды, чем всеобщий карантин

Во вторник, 9 ноября, губернатор Дмитрий Азаров ответил на вопросы телезрителей в прямом эфире программы "Главная тема". Существенная часть вопросов была связана с QR-доступом в различные учреждения, торговые центры, театры, рестораны, фитнес-залы.

"В нынешних условиях это осознанная необходимость, - пояснил глава региона. - Мы должны создавать условия, при которых человек будет чувствовать себя безопасно, чтобы он не был источником распространения болезни. Как защититься? Готовых рецептов в мире нет. Главное - это, конечно, вакцинация".

Дмитрий Азаров выразил надежду, что идея необходимости защиты здоровья, своего, родных и близких, овладеет людьми.

"Но как проконтролировать, вакцинировался человек или нет? Вот как раз для этого в соответствие с современными технологиями и были придуманы QR-коды. Электронное свидетельство о том, что человек вакцинирован", - пояснил глава региона.

Губернатор еще раз подчеркнул: в нынешних условиях это крайне необходимо: "Мы должны защищать жителей региона, препятствовать распространению инфекции, и должны создавать условия для вакцинации".

Он отметил: сегодня тем людям, которые вакцинированы, либо имеют справку, что они переболели в последние полгода либо актуальный ПЦР тест, доступно посещение культурных, спортивных организаций, походы в рестораны и торговые центры.

При этом остались отдельные ограничения по спортивным мероприятиям, культурно-зрелищным, там кроме QR-кода еще и действует правило 50 % заполняемости зала, и ряд других.

"Но QR-коды гораздо лучше, чем нерабочие дни, чем этот всеобщий карантин. И эта практика будет расширяться. Контроль будет совершенствоваться", - отметил губернатор.

Источник: sova.info

ОБЩЕСТВО

Эта неделя завершает всероссийскую перепись населения

Всероссийская перепись населения, стартовавшая 15 октября, подходит к концу. По всей стране завершится она уже на этой неделе - 14 ноября.

В переписи приняли участие 80% населения Самарской области. Наибольшее количество людей были опрошены переписчиками. Почти четверть - заполнили анкету на портале государственных услуг.

По словам главы региона Дмитрия Азарова, от участия жителей области в таком масштабном проекте зависит развитие не только Самарской области, но и всей страны: "Это важно для нашего региона, для определения стратегических целей развития. После того как будут завершены все процедуры по переписи, мы будем иметь колоссальный массив актуальных данных, который используем в работе при формировании государственных, муниципальных программ, при принятии решений по улучшению инфраструктуры инженерной, транспортной, жилищно-коммунального хозяйства. Конечно, эти вопросы связаны и с развитием социальной сферы: проектированием и строительством новых больниц, школ, детских садов и так далее".

Перепись в Камышлинском районе успешно завершена.

Предварительные итоги переписи населения Росстат опубликует в апреле 2022 года, окончательные итоги - в четвертом квартале 2022 года.

В РАБОЧЕМ РЕЖИМЕ

МУП "КомХоз": незаметная, но такая важная работа

Замена ветхих теплосетей - еще одна часть работы предприятия. Так в текущем году сотрудниками "КомХоза" была проложена новая теплотрасса к Дому культуры им.А. Давыдова в Камышле, заменена тепловая сеть школы села Новое Ермаково. Утепление трубопроводов тепловых сетей повышает КПД системы, но со временем теплоизоляция приходит в негодность. В текущем году произвели замену теплоизоляции тепловых сетей ДРП-3, в школе Нового Ермаково, в селе Балыкла, в детском саду села Старое Ермаково.

Ирина Макарова.

Комфорт и тепло жителей Камышлинского района напрямую зависит от работы муниципального унитарного предприятия "КомХоз". Но их работу мы обычно замечаем, когда что-то не так: при задержке автобуса, или когда в квартире нет тепла.

МУП "КомХоз" обеспечивает теплом организации, предприятия, жилые дома, осуществляет автобусные пассажирские перевозки и занимается подрядной работой.

В эксплуатации муниципального предприятия "КомХоз" находится: четыре автобуса марки ПАЗ, Газель для перевозки пассажиров, микроавтобус FORD, трактор МТЗ-80 с куном погрузчиком, трактор МТЗ-82 экскаватор, два трактора МТЗ-80 с отвалами на зимний период и с косилками КРН-2,1 на лето, так же ГАЗ 3309-самосвал и ассенизатор на базе ГАЗ 3307.

Автобусные маршруты в Камышлинском районе обслуживаются в полном объеме. Рейсовые автобусы охватывают все населенные пункты района. Вся техника прошла техническое и сезонное обслуживание.

МУП "КомХоз" продолжает предоставлять услуги на коммерческой основе. Сюда входят и автобусные перевозки, и работа техники, и сдача комнат в общежитии. На данный момент сдаются двух и четырех местные комнаты с удобствами. Для заключения договора аренды необходимо обратиться по адресу: с.Камышла, ул.Победы, д. 20.

За летний сезон 2021 года "КомХоз" проделал немалый объем работ. "Минувший отопительный сезон прошел в рабочем режиме, без аварийных ситуаций. Оборудование работало в штатном режиме. Практически сразу после завершения отопительного сезона приступили к подготовке отопительного сезона 2021-2022гг. Из года в год работы по подготовке повторяются и проводятся по утвержденному плану мероприятий", - рассказывает руководитель предприятия Радмир Гараев.

При подготовке к осенне-зимнему сезону сотрудники предприятия выполняют целый комплекс мероприятий. Проводят химическую очистку и промывку котлов, выполняют очистку дымовых каналов, осуществляют ремонт и обслуживание запорной арматуры. Проводят гидравлические испытания тепловых сетей, направляют на поверку все приборы учета, манометры и контрольно-измерительные приборы и аппаратуру. После поверки - устанавливают все приборы на места. Также в текущем году занимались благоустройством территорий, прилегающих к котельным, были обрезаны кустарники, деревья.

"К текущему отопительному сезону были готовы, к подаче тепла приступили сразу, и стараемся поддерживать температурный режим. Тридцать три оператора котельных прошли обучение и переаттестацию. На текущий момент перебоев в подаче тепла нет. Все работы проводятся в плановом режиме", - отмечает Радмир Фанилевич.

На данный момент предприятие приступает к подрядным работам - организации холодного водоснабжения в селе Старое Ермаково. Предстоит ремонт колодцев с заменой запорной арматуры. Все необходимые материалы уже закуплены.

Оказание жилищно-коммунальных услуг является одной из важнейших сфер в системе ЖКХ. Жители квартир хотят вовремя получать тепло. Но, к сожалению, в сознании отдельных граждан прочно укрепилась мысль о том, что, пользуясь коммунальными благами, можно не торопиться их оплачивать. А ведь долги наносят ущерб жилищно-коммунальному хозяйству.

"Мы ведем работу с должниками. Неплательщикам уже отправлены уведомительные письма, на данный момент подготавливаем документы для подачи в суд", - поясняет руководитель предприятия.

НАШИ ЗЕМЛЯКИ

ДОБРЫЙ ДРУГ ПРИРОДЫ

ЗА ЗВАНИЕ СЕРЕБРЯНОГО ВОЛОНТЕРА ПО ПРАВУ МОГУТ ПРЕТЕНДОВАТЬ МНОГИЕ КАМЫШЛИНЦЫ ПОЖИЛОГО ВОЗРАСТА. ЖИТЕЛЬ СЕЛА НОВОЕ УСМАНОВО ТАХИР ВАГАПОВ - ОДИН ИЗ ДОСТОЙНЫХ ПРИМЕРОВ НЕРАВНОДУШИЯ И СОЦИАЛЬНОЙ АКТИВНОСТИ. ТО, ЧТО БЕРЕГА ПРУДА ТАТАРСКОГО БАЙТУГАНА НЕ ЗАВАЛЕНЫ МУСОРОМ, - ТОЛЬКО ЕГО ЗАСЛУГА

Илюся Гайнуллина.

Наш активный поставщик новостей и интересных материалов, отзывчивый человек, неравнодушный к тому, что происходит вокруг, к тому, кто живет рядом, Нурания Абзалова в очередной раз прислала на почту редакции письмо с историей из жизни этого простого человека, замечательного нашего земляка.

ВОТ ОНА - НОВАЯ ИСТОРИЯ!

В селе Новое Усманово нет, наверное, человека, который бы не знал Тагира Вагапова. Он инициатор многих добрых дел - очистка и благоустройство улиц, кладбища, организатор всевозможных праздников. Он и в составе судейской коллегии на соревнованиях сельского сабантуя по национальной борьбе, и активный участник смотра-конкурса ветеранских подворий, и в числе победителей нынешнего конкурса. И все-то он делает с энтузиазмом, огоньком.

Написать об этом человеке меня вдохновила статья в районной газете "Чистый берег: забота о природе" о волонтерах, чьи усилия направлены на уборку мусора с берегов рек и прудов в рамках масштабной акции "Вода России". Для моего сегодняшнего героя Тагира Загитовича Вагапова волонтерство - образ жизни, активист в любую минуту готов поделиться всеми знаниями и навыками, первым поддерживает инициативу добрых дел и стремится быть полезным обществу.

Инициаторами и организаторами возведения и строительства пруда стали генеральный директор ООО "Байком-сервис" Наиль Гайзуллович Калимуллин и бывший директор этого предприятия Мазгут Сагитович Ибятов. Если бы вы знали, сколько сил было вложено в это благое дело! Это со стороны только кажется таким простым действием. И, несмотря на всю трудоемкость, хлопотность и затратность процесса, результат того стоит. Чистый воздух, покой, лес, разноголосое пение птиц. Кругом просто захватывающие дух пейзажи. Хорошо посидеть на берегу и посмотреть, как живет большой пруд, как плещется рыба, как птицы над ним летают. Этот потрясающий природный памятник населен многими видами птиц, включая диких уток и даже лебедей.

РУСТАМ ХИСМАТОВ

Кто хоть раз побывал на одном из живописных мест села Татарский Байтуган - берегу пруда, который порой напоминает волшебную сказку, - неминуемо сюда возвращается. Поразительно красивое, тихое место. Это самая настоящая находка для рыбаков, рай для желающих насладиться уникальной красотой природы. 14 лет нашему пруду. Он популярен среди односельчан и многочисленных гостей села.

Но зачастую мы забываем о том, что его нужно ещё и беречь, не засорять. Частенько можно было наблюдать грустную картину: в лесной посадке и, особенно на берегу пруда, остаются нелицеприятные следы массовых вылазок человека на природу - "забытый" мусор. Увы, это зеркальное отражение нашей культуры.

Поэтому следующим серьезным шагом организаторов строительства пруда стало решение найти ответственного, который следил бы за санитарным состоянием территории водоохраной зоны. Желающий очистить от мусора берега пруда и тем самым принести конкретную пользу природе нашелся сразу. Мазгут Сагитович обратился с такой просьбой к Тагиру Вагапову (конечно же, рыбаку!). И вот уже 14 лет территория пруда находится под контролем общественника и серебряного волонтера Тагира Загитовича, который следит здесь за порядком и чистотой. Со временем привез он и поставил 14 бочек для сбора мусора. Установил щиты с надписью "Соблюдайте чистоту, не сорите!". Радуется тому, что все больше отдыхающих и рыболовов убирают не только свой, но и чужой мусор.

Хочу отметить, что Вагапов еще и творческий человек, он облагородил пруд декоративными водными растениями - лилиями, многие из которых прижились на новом месте. Администрация сельского поселения обустроила у водного объекта зону отдыха. Стол, скамейки - все под навесом, все условия для отдыха и хорошего времяпровождения.

Не остаются без внимания нашего общественника еще и местные, новоусмановские, пруды, их там три. Правда, расстроился Тагир Загитович, когда установил у воды четыре бочки для сбора мусора, а их увезли. Привез другие.

Его старания и труды всегда находят поддержку со стороны супруги Венеры Мирсалиховны. Тоже активного, отзывчивого, доброй души человека. Супруги - ценители красоты. С ранней весны и до поздней осени их двор - это большое цветочное царство. Яркие краски и нежный аромат роз и многочисленных цветов будто увлекают тебя в волшебную сказочную атмосферу. А что как не цветы создают радость и поднимают всем настроение!

Вот смотришь на таких земляков, и душа радуется. Нам же остается, друзья, только одно - брать с них пример и помогать в благородном деле - вместе беречь природу.

ЖЕНЩИНЫ КАМЫШЛИНСКОГО РАЙОНА

Гордость коллектива

Обеспечение гармонического формирования личности подрастающего поколения является важнейшей социальной задачей цивилизованного общества. С этой задачей прекрасно справляется педагог-психолог коррекционной школы-интерната им.Акчурина Лилия Мингатинова.

Родилась и выросла Лилия в селе Бакаево Северного района Оренбургской области. После школы окончилаБугурусланское педагогическое училище.В 1992 году вышла замуж. Затем Лилия Нагимулловна получила высшее образование в Восточной экономико-юридической гуманитарной академии. Вместе с супругом Ильдаром Мардугалимовичем вырастили двух прекрасных дочерей Гузель и Аделю. Сегодня Гузель успешный инженер-проектировщик в Самарской проектной организации "Глобалтэнксинжиниринг", а Аделя - студентка второго курса Самарского национального исследовательского университета имени С.П. Королева.

В отрасли образования Лилия Мингатинова трудится уже двадцать семь лет. Из них двадцать шесть - в школе-интернате им.Акчурина. Работа педагога-психолога в коррекционной школе заключается в комплексном подходе, который основывается на взаимодействии всех педагогов и специалистов, работающих с детьми. Она ведёт работу по всем направлениям деятельности школьной психологической службы, осуществляет психологическое просвещение педагогического коллектива в рамках педсоветов, заседаний предметных объединений, семинаров. Регулярно проводит психодиагностику с целью разработки стратегии индивидуальной и групповой коррекционно-развивающей работы.

В копилке наград Лилии - почетные грамоты различного уровня, среди которых почетная грамота Министерства образования и науки Самарской области. Опытный педагог принимает активное участие в конкурсах и семинарах различного уровня.

В апреле 2014 года в областном конкурсе профессионального мастерства "Педагог-психолог", организованном на базе регионального социопсихологического центра, Лилия Нагимулловна получила специальную номинацию "За верность профессии". В 2015 году стала призером окружного конкурса психолого-педагогических программ (IIместо) и победителем конкурса "Женщина муниципального района Камышлинский 2015" в номинации "Специалист образования". В октябре 2017 в областном конкурсе творческих работ обучающихся и педагогов общеобразовательных организаций "Есть такая профессия…" в номинации "Видео" заняла 3 место.

В ноябре 2017 года Лилия Нагимулловна принимала участие в окружном конкурсе психолого-педагогических программ "Психология развития и адаптации", где заняла 2 место в номинации "Коррекционно-развивающие психолого-педагогические программы" . В 2018 году участвовала в областном конкурсе профессионального мастерства педагогических работников образовательных учреждений с классами коррекционно-развивающего обучения, работающих с детьми с ОВЗ в номинации "Педагог-психолог".

В коллективе школы Лилия Мингатинова пользуется огромным уважением. "Отличительными качествами Лилии Нагимулловны являются честность, аккуратность, исполнительность, огромное трудолюбие и ответственное отношение к своим обязанностям. Она грамотный, ответственный специалист, компетентный в вопросах психологического обеспечения учебно-воспитательного процесса. Мы сердечно поздравляем ее с юбилеем и желаем крепкого здоровья, счастья, неисчерпаемой энергии и воодушевления", - отзываются о педагоге ее коллеги.

ИЗ ПОЧТЫ РЕДАКЦИИ

Кружит осень золотая

Необычное мероприятие прошло в ноябре в клубе и библиотеке села Новое Ермаково. Для учащихся 4 класса была проведена конкурсно-игровая программа "Кружит осень золотая". Именно в это время года происходит удивительное чудо - все краски осени рассыпаются самыми необыкновенными цветами - золотыми, багряными, пурпурными…

Началось мероприятие рассказом об особенностях осенних месяцев года, об изменениях в природе, о поведении животных и птиц, об осеннем убранстве лесов, парков. В ходе встречи дети отгадывали загадки об осеннем урожае, грибах, приметах осени, повадках животных, вспоминали о полезных свойствах овощей, фруктов и ягод.

Осенний праздник дал ребятам возможность не только поговорить о прекраснейшем времени года, но и проявить свои творческие способности, проявить смекалку и продемонстрировать свои знания и умения.

А.Г. Хамидуллина, А.М. Заляева.

**Итоги аукциона от 08 ноября 2021г.
по муниципальному району Камышлинский Самарской области по продаже права на заключение договора аренды земель сельскохозяйственного назначения.**

№ лота	Характеристика земельного участка	Сумма годовой Ап в руб.	Арендатор
1	кадастровый номер: 63:20:0310003:8; местонахождение: Самарская область, Камышлинский район, в 5200 м. к югу-западу от южной границы с. Камышла; разрешенное использование - для сенокошения;площадь -50000,00м², срок аренды 3 (три) года.	1640	***Ахметзянова Гульнара Файзулловна,*** зарегистрирована по адресу: СО, с. Камышла, ул. Г. Тукая, д.2а.
2	кадастровый номер: 63:20:1002001:224, местонахождение: Самарская область, Камышлинский район, сельское поселение Балыкла, в западной части кадастрового квартала-63:20:1002001, разрешенное использование - растениеводство;площадь - 776463,00м², срок аренды 10 (десять) лет.	24885	***Мячин Дмитрий Сергеевич,*** зарегистрирован по адресу: СО, г. Самара, ул. Лагерная, д.12.

ИНФОРМАЦИОННОЕ СООБЩЕНИЕ

о проведении аукциона открытого по составу участников и открытого по форме подачи предложения о цене продаваемого имущества муниципального района Камышлинский Самарской области

Комитет по управлению муниципальным имуществом администрации муниципального района Камышлинский Самарской области (далее - "Продавец"), на основании Постановлений Администрации муниципального района Камышлинский от 25.10.2021 года №№ 473, 474, 475, 476 "О приватизации муниципального имущества", сообщает о проведении - 10 декабря 2021 года аукциона по продаже муниципального имущества - транспортного средства (далее - "Имущество"), находящегося в собственности муниципального района Камышлинский Самарской области.

* на основании Постановления Администрации муниципального района Камышлинский от 25.10.2021 года № 476 - транспортное средство; марка, модель ТС -LADA, 217030 LADA PRIORA; идентификационный номер (VIN) - XTA 217030C0363295; наименование (тип ТС) - легковой; категория ТС (A, B, C, D, прицеп) - B; год изготовления ТС - 2012; модель, № двигателя - 21126, 2938043; шасси (рама) № - отсутствует; кузов (кабина, прицеп) № - XTA217030C0363295; цвет кузова (кабины, прицепа) - средний серо-зеленый мет.; мощность двигателя, л.с. (кВт) - 97.9 л.с. (72.0 кВт); рабочий объем двигателя, куб.см. - 1596; тип двигателя - бензиновый; экологический класс: четвертый; разрешенная максимальная масса, кг - 1578; масса без нагрузки, кг - 1163; организация - изготовитель ТС (страна) - ОАО "АВТОВАЗ" (Российская Федерация); ПТС 63 НМ 945369, дата выдачи паспорта - 20.04.2012года, выдан ОАО "АВТОВАЗ", 445024, г.Тольятти, Южное шоссе, 36, зарегистрирован 05.10.2021 года в РЭГ ОГИБДД О МВД России по Исаклинскому району, государственный регистрационный знак Р 717 ТН 163.

Начальная цена продажи - 70 000 (семьдесят тысяч) рублей, сумма задатка (20%) - 14 000 (четырнадцать тысяч) рублей; шаг аукциона (5%) - 3500,00 (три тысячи пятьсот) рублей.

** на основании Постановления Администрации муниципального района Камышлинский от 25.10.2021 года № 477 - транспортное средство; марка, модель ТС - ВАЗ - 21703, LADA PRIORA; идентификационный номер (VIN) - XTA 21703070034274; наименование (тип ТС) - легковой; категория ТС (A, B, C, D, прицеп) - B; год изготовления ТС - 2007; модель, № двигателя - 21126, 1956507; шасси (рама) № - отсутствует; кузов (кабина, прицеп) № - XTA21703070034274; цвет кузова (кабины, прицепа) - средний серо-зеленый мет.; мощность двигателя, л.с. (кВт) - 97.9 л.с. (72.0 кВт); рабочий объем двигателя, куб.см. - 1596; тип двигателя - бензиновый; экологический класс: третий; разрешенная максимальная масса, кг - 1578; масса без нагрузки, кг - 1088; организация - изготовитель ТС (страна) - ОАО "АВТОВАЗ" (Российская Федерация); ПТС 63 МН 883777, дата выдачи паспорта - 01.09.2007 года, выдан ОАО "АВТОВАЗ", 445633, г. Тольятти, Южное шоссе, 36, зарегистрирован в РЭО с.Исаклы, государственный регистрационный знак Е 006 ТУ 163.

Начальная цена продажи - 35 000 (тридцать пять тысяч) рублей, сумма задатка (20%) - 7 000 (семь тысяч) рублей; шаг аукциона (5%) - 1750,00 (одна тысяча семьсот пятьдесят) рублей.

*** на основании Постановления Администрации муниципального района Камышлинский от 25.10.2021 года № 475 - транспортное средство; марка, модель ТС - ТС - CHEVROLET NIVA, 212300; идентификационный номер (VIN) - X9L21230030001747; наименование (тип ТС) - легковой; категория ТС (A, B, C, D, прицеп) - B; год изготовления ТС - 2003; модель, № двигателя - ВАЗ 2123, 7194007; шасси (рама) № - отсутствует; кузов (кабина, прицеп) № - 0001747; цвет кузова (кабины, прицепа) - светло-серебристый металлик; мощность двигателя, л.с. (кВт) - 79,60 (58,50); рабочий объем двигателя, куб. см. - 1.690,00; тип двигателя - бензиновый; разрешенная максимальная масса, кг - 1.800,00; масса без нагрузки, кг - 1.350,00; организация - изготовитель ТС (страна) - РФ ЗАО "Джи Эм - АВТОВАЗ"; ПТС 63 КО 100541, выдан - 18.04.2003, 445967, г. Тольятти, ул. Вокзальная, 37, зарегистрирован - 17.01.2006г. государственный регистрационный знак М 778 ОС 163.

Начальная цена продажи - 25 000,00 (двадцать пять тысяч) рублей, сумма задатка (20%) - 5000,00 (пять тысяч) рублей; шаг аукциона (5%) - 1250,00 (одна тысяча двести пятьдесят) рублей.

**** на основании постановления Администрации муниципального района Камышлинский от 25.10.2021 года № 474 - транспортное средство; марка, модель ТС - ТС - CHEVROLET NIVA, 212300-55; идентификационный номер (VIN) - X9L212300C0376473; наименование (тип ТС) - легковой; категория ТС (A, B, C, D, прицеп) - B; год изготовления ТС - 2011; модель, № двигателя - 2123, 0389568; шасси (рама) № - отсутствует; кузов (кабина, прицеп) № - X9L212300C0376473; цвет кузова (кабины, прицепа) - светло-серебристый металлик; мощность двигателя, л.с. (кВт) - 79,60 (58,50); рабочий объем двигателя, куб. см. - 1.690,00; тип двигателя - бензиновый; экологический класс - четвертый; разрешенная максимальная масса, кг - 1.860,00; масса без нагрузки, кг - 1.410,00; организация - изготовитель ТС (страна) - РФ ЗАО "Джи Эм - АВТОВАЗ"; ПТС 63 НМ 331108, выдан 02.12.2011г. ЗАО "Джи Эм - АВТОВАЗ", 445967, г. Тольятти, ул. Вокзальная, 37, зарегистрирован 10.10.2018г. в РЭГ ОГИБДД О МВД России по Исаклинскому району, государственный регистрационный знак Р 606 ВА 163.

Начальная цена продажи - 93 000,00 (девяносто три тысячи) рублей, сумма задатка (20%) - 18600,00 (восемнадцать тысяч шестьсот) рублей; шаг аукциона (5%) - 4650,00 (четыре тысячи шестьсот пятьдесят) рублей.

Место и условия проведения аукциона: Аукцион проводится - 10 декабря 2021 года в 10 час. 00 мин. в электронной форме на электронной торговой площадке http://roseltorg.ru. Продавцом Имущества является Комитет по управлению муниципальным имуществом администрации муниципального района Камышлинский Самарской области. Адрес: 446970, Самарская область, Камышлинский район, с. Камышла, ул. Победы, д. 80. Контактные телефоны: 8 (84664) 3-32-47, 3-36-83; e-mail: kumiasiya@mail.ru;

Способ приватизации имущества: открытый аукцион в электронной форме на электронной торговой площадке http://roseltorg.ru. Задаток для участия в аукционе служит обеспечением исполнения обязательства победителя аукциона по заключению договора купли-продажи и оплате приобретенного на торгах имущества. Задаток, внесённый претендентом, должен поступить не позднее - 06.12.2021 года.

Порядок, место, даты начала и окончания подачи заявок: Заявка подаётся путём заполнения её электронной формы, размещённой в открытой для доступа неограниченного круга лиц части электронной площадки с приложением электронных образов необходимых документов. Заявки с прилагаемыми к ним документами принимаются и регистрируются в электронных журналах заявок и прилагаемых к ним документов (в журнале приёма заявок).

Начало приёма заявок на участие в аукционе - 12.11.2021 года в 09:00.
Окончание приёма заявок на участие в аукционе - 06.12.2021 года.
Определение участников аукциона - 08.06.2021 года в 15:00.
Проведение аукциона - 10.12.2021 года в 10:00.

Порядок ознакомления покупателей с иной информацией, условиями договора купли-продажи имущества: Информационное сообщение о проведении продажи имущества размещается на официальном сайте Российской Федерации для размещения информации о проведении торгов http://torgi.gov.ru, официальном сайте Продавца - www.kamadm.ru, электронной торговой площадке http://roseltorg.ru.

За получением дополнительной информации обращаться в рабочие дни с 08.00 до 12.00 часов по адресу Продавца (Самарская область, Камышлинский район, с. Камышла, ул. Победы, д.80, каб. № 14) или по тел. 8(84664) 3-36-83.

Примечание: Данная информация размещена на официальном сайте Российской Федерации для размещения информации о проведении торгов в сети Интернет: на электронной торговой площадке http://roseltorg.ru, torgi.gov.ru, официальном сайте Продавца - www.kamadm.ru.

ВНИМАНИЕ!

Государственным и муниципальным органам (учреждениям), индивидуальным предпринимателям, юридическим и физическим лицам, зарегистрированным на территории Самарской области, осуществляющим обработку персональных данных.

На основании пункта 1 части 3 статьи 23 Федерального закона от 27.07.2006 № 152-ФЗ "О персональных данных" Управление Федеральной службы по надзору в сфере связи, информационных технологий и массовых коммуникаций по Самарской области (далее - Управление), являясь уполномоченным органом по защите прав субъектов персональных данных, информирует о необходимости направить в адрес Управления уведомление об обработке персональных данных, предусмотренное статьей 22 Федерального закона от 27.07.2006 № 152-ФЗ "О персональных данных".

Образец уведомления об обработке персональных данных и методические рекомендации по его заполнению размещены на сайте Федеральной службы по надзору в сфере связи, информационных технологий и массовых коммуникаций www.pd.rkn.gov.ru, а также на сайте Управления http://63.rkn.gov.ru/directions/p3152.

Уведомление об обработке персональных данных направляется один раз за время деятельности организации, не влечёт за собой каких-либо затрат и дополнительных обязательств. Проверить наличие Вашей организации в Реестре можно на Портале персональных данных: www.pd.rkn.gov.ru. Поиск рекомендуется осуществлять по ИНН. За непредставление уведомления об обработке персональных данных предусмотрена административная ответственность по ст. 19.7 КоАП РФ (непредставление сведений (информации)), которая влечет штраф от 3 000 до 5 000 рублей.

Согласно ч 2.1 ст. 25 Федерального закона от 27.07.2006 года № 152-ФЗ "О персональных данных" операторы, которые осуществляли обработку персональных данных до 1 июля 2011 года и уже занесены в Реестр операторов, осуществляющих обработку персональных данных, обязаны представить в уполномоченный орган по защите прав субъектов персональных данных информационное письмо о внесении изменений в реестр, содержащее сведения, указанные в пунктах 5, 7.1, 10 и 11 части 3 статьи 22 Федерального закона от 27.07.2006 № 152-ФЗ "О персональных данных"" а с 1 сентября 2015 года с учетом требований статьи 2 Федерального закона от 21.07.2014 № 242-ФЗ "О внесении изменений в отдельные законодательные акты Российской Федерации в части уточнения порядка обработки персональных данных в информационно-телекоммуникационных сетях" - сведения о месте нахождения базы данных информации, содержащей персональные данные граждан Российской Федерации.

Телефон "горячей линии" для операторов, осуществляющих обработку персональных данных: 8 (846) 250-05-83.

ПРОГНОЗ ПОГОДЫ

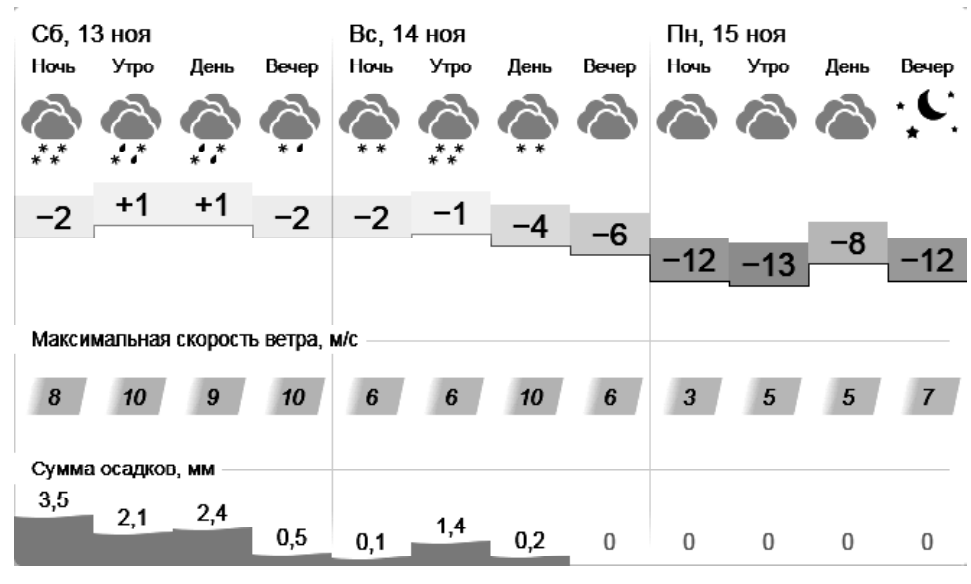

ПРИЯТНЫЕ ВОСПОМИНАНИЯ

Старое фото, как память из прошлого

Каждая фотография рассказывает свою историю, у каждого снимка есть свои воспоминания. С помощью фотографий мы будто останавливаем время, которое остановить, к сожалению, невозможно.

Непогода, закрыв путь на природу, открыла приглашение в путешествие по интернету. Клявлинский краеведческий музей опубликовал фото из прошлого. Февраль 1983 года. Встреча народного артиста РСФСР уроженца села Балахоновка Самарской области Афанасия Кочеткова на железнодорожной станции Клявлино. Мастер театральной сцены и кино Афанасий Кочетков известен своими ролями в фильмах "Над Тиссой", "Угрюм река" и многих других. Полная информация размещена о нем в википедии.

На фото запечатлен момент первых минут на перроне вокзала после прибытия поезда из Москвы. Справа налево: корреспондент газеты Знамя Родины А.И.Куликов, первый секретарь Клявлинского райкома КПСС В.К.Тюрин, в рукопожатии - первый секретарь Клявлинского райкома ВЛКСМ Р.Г.Тахаутдинов, в полоборота со спины - редактор районной газеты Знамя Родины Б.С.Борисов.

Р.Г.Тахаутдинов.

ОПРОС

Безопасность финансовых услуг: опрос Банка России

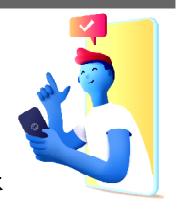

Регулятор предлагает клиентам банков и страховых компаний - гражданам и юридическим лицам - принять участие в опросе о безопасности услуг, предоставляемых этими финансовыми организациями.

Респондентам предстоит оценить, насколько подробно и обстоятельно банк или страховая компания, в которых они обслуживаются, информируют клиентов о рисках мошенничества. Желающим пройти опрос будет предложено ответить на вопросы о частоте сбоев сервисов, о том, насколько оперативно финансовые организации действуют при совершении мошеннических операций, и так далее.

Анализ такой информации позволит регулятору выстраивать более эффективное взаимодействие с поднадзорными организациями в сфере кибербезопасности. Результаты опроса будут учитываться и при формировании подходов к информационно-просветительской работе по повышению киберграмотности.

Опрос является анонимным и продлится до 3 декабря. Пройти его можно на сайте Банка России по ссылке: http://www.cbr.ru/information_security/anketa/

БУДЬТЕ ЗДОРОВЫ!

Принципы лечения гипертонии

1. Артериальная гипертония лечится таблетками!

Гипертония не лечится уколами и капельницами. Для снижения повышенного артериального давления (АД) и постоянного поддержания его на нормальном уровне применяются препараты с длительным периодом действия в таблетированной форме (преимущественно 24 часа и более).

2. Таблетки для снижения артериального давления нужно пить каждый день.

Это значит, что выпив лекарство в указанное врачом время, вы можете на 24 часа забыть о повышении АД. Следующую таблетку нужно принять в это же время следующего дня. Даже если вы прекрасно себя чувствуете и уровень АД в норме.

3. Пить препараты придется неопределенно долго. Тут ничего нового: каждый день и неопределенно долго. Относитесь к этому как к обязательному ежедневному ритуалу. Вы же не спрашиваете у стоматолога, как долго еще вам предстоит чистить зубы? А просто делаете это каждый день, потому что НАДО.

4. Подбором препаратов для лечения артериальной гипертонии должен заниматься только врач! При выборе схемы лечения учитываются индивидуальные особенности каждого пациента, включая режим дня, привычки, наследственность, сопутствующие заболевания, аллергические реакции и многое другое.

5. На подбор препаратов для лечения артериальной гипертонии чаще всего уходит от одного до трех месяцев (редко до 6 месяцев). Это не значит, что доктор не разбирается в лечении и нужно срочно искать другого, «более компетентного».

6. Лекарства для снижения артериального давления можно принимать натощак, если врач не рекомендовал иначе. На слизистую желудка эти препараты не влияют.

7. Антигипертензивные препараты не вредят почкам и печени.

17 и 18 ноября в РДК им.Э.Давыдова с 9.00 до 18.00 часов состоится грандиозная предновогодняя распродажа. Акции. Скидки от 30-50%. от 3000 рублей, кофты, а также **шубы**:

ВЫСТАВКА-ПРОДАЖА НОВЫХ МОДЕЛЕЙ. Пальто, куртки, плащи

норка от 35000 рублей, мутон от 18000 рублей, дубленки.
Головные уборы, мужские куртки.
Рассрочка от ОТП банк лицензия 2766 от 04.03.2008г.
РЕКЛАМА

По благословению Преосвященнейшего Епископа Отрадненского и Похвистневского **17 ноября 2021 года в 11.00 часов** в храм с. Камышла в честь Сергия Родонежского **прибывает Чудотворная икона Божией Матери «Благоуханный Цвет»** из Измаильского Константино-Еленинского монастыря Одесской епархии УПЦМП. РЕКЛАМА

НАТЯЖНЫЕ ПОТОЛКИ.
Цена от 230 р/кв.м.
Тел: 8-927-797-05-88. РЕКЛАМА

УТЕПЛЕНИЕ ЖИДКОЙ ПЕНОЙ ППУ-НАПЫЛЕНИЕ, ЗАПОЛНЕНИЕ ПУСТОТ.
Тел: 8-927-763-35-63.

РЕМОНТ стиральных машин, водонагревателей и бытовой техники. Тел: 8-927-797-05-88. РЕКЛАМА

Администрация муниципального района Камышлинский искренне скорбит по поводу смерти ветерана труда
ГАЛИМОВОЙ
Венеры Хамитовны
и выражает глубокое соболезнование родным и близким покойной.

Районный совет ветеранов (пенсионеров) войны и труда, общество инвалидов и первичная общественная организация ветеранов и инвалидов сельского поселения Камышла искренне скорбят по поводу смерти ветеранов труда
ГАЛИМОВОЙ
Венеры Хамитовны,
САГИДУЛЛИНА
Анаса Мингалеевича
и выражают глубокое соболезнование родным и близким покойных.

ПРОДАМ:
- новый сруб бани размером 3х5.
Тел: 8-927-608-83-66.
***
- бычки от одного до трех месяцев.
Тел: 8-927-831-16-26.

ЗАКУПАЕМ мясо быков, коров, телок, баранов, хряков.
Вынужденный забой.
Тел: 8-927-723-02-31, 8-927-685-15-57.

ЗАКУПАЮ мясо говядины: коров, быков, телок. Хряков. Тел: 8-919-806-13-92, 8-927-729-44-47.

ЗАКУПАЕМ мясо быков, коров, телок. Тел: 8-927-735-86-76 (Рамиль).

ЗАКУПАЕМ говядину.
Тел: 8-927-735-45-27.

ПОЗДРАВЛЯЕМ!

Районный совет ветеранов (пенсионеров) войны и труда, общество инвалидов и первичная общественная организация ветеранов и инвалидов сельского поселения Старое Усманово от всей души поздравляют ветерана труда Н.Г.Титову с 80-летием.

Уважаемая Нина Григорьевна!

В волосах уже блеснуло
Благородством серебро.
Только сердце не стареет,
Дарит нежность и тепло.
Впереди еще так много
Надо разных дел успеть.
Так что некогда грустить Вам
И тем более стареть.

***

Первичная профсоюзная организация администрации муниципального района Камышлинский сердечно поздравляет членов профсоюза Махметову Альфию Ильясовну, Мингалимова Хайдара Абузяровича, Мусину Юлию Маратовну и Шатдинову Гульфию Булатовну с днем рождения.

Уважаемые именинники!

Улыбок, доброты, понимания,
Больших удач, приятных мелочей.
Хорошего здоровья, процветания
И рядом близких, любящих людей.
Желаем солнца в небе синем,
Улыбок, прелести цветов.
Слов самых ласковых, красивых,
Как нежный бархат лепестков.

***

Коллектив МАУ «МФЦ Камышлинского района» горячо поздравляет работников Шатдинову Гульфию Булатовну, Садыкова Рината Тагировича с днем рождения и Макридину Зульфию Ренатовну с 40-летием.

Уважаемые именинники!

У вас сегодня день особый,
Так будьте счастливы всегда.
Пусть будет вам светла дорога
Вперед на долгие года.
От всей души с большой любовью
Желаем доброго здоровья.
Тепло, сердечно поздравляем,
Всех благ и радости желаем.

***

Село Камышла
Бамбуровой Лидии Васильевне-75 лет

Дорогая кума, милая крестница, любимая тетя! От всего сердца поздравляем тебя с юбилеем.

Пусть этот день твой будет ясным
И полным счастья и цветов.
Как самый долгожданный праздник,
Как песня радости без слов.
Пусть всегда тебе солнце светит,
Бывает радостным рассвет.
Желаем тебе всех благ на свете,
Успехов, долгих жизни лет.

С наилучшими пожеланиями Валентина, Леонид, Люба из с.Камышла, Алексей из г.Самара, Дмитрий из г.Новый Уренгой и их семьи.

КРОВЛЯ КРЫШИ, обшивка фасадов, внутренние и наружные работы.
Весь материал есть в наличии. Скидки на кровлю и на фасадные материалы. Тел: 8-939-700-08-42. РЕКЛАМА

МирКомфорта www.mk163.ru 8-927-658-03-88 | 8-917-118-72-65
АНТЕННЫ
СПУТНИКОВОЕ ТВ ОТ 2500р | ИНТЕРНЕТ В ДОМ ОТ 7500р
ВИДЕОНАБЛЮДЕНИЕ ОТ 7500р | БЕСПЛАТНОЕ ТВ ОТ 2000р
монтаж | настройка | обмен | ремонт |

Адрес редакции и издателя:
446970 Самарская область, Камышлинский район
с. Камышла, ул. Победы, 37 А
электронная почта: miznur@mail.ru
наш сайт: www.kamizvestiya.ru
Телефоны:
Руководитель: 3-31-47,
ответственный секретарь, корреспонденты, верстка, рекламный отдел: 3-30-61.

12+

Руководитель центра и главный редактор
Р.Т.БАДРЕТДИНОВ.
Газета выходит по вторникам и пятницам.
Объем - 1 печатный лист.
Отпечатана в МУП "Сергиевское полиграфическое предприятие".
446540 Самарская область, с.Сергиевск, ул. Ленина, 14.
Номер подписан в печать 11.11.2021 г.
Фактически в 12.00. По графику в 12.00
Заказ № 963

Редакция может не разделять точку зрения автора.
Присланные материалы могут подвергаться редакционной правке. Редакция не несет ответственности за содержание рекламных материалов, их политическую направленность и правдивость. Письма, рукописи, иллюстрации не рецензируются и не возвращаются.
Подписной индекс П6384
Цена свободная. Тираж - 1200 экз.

Учредители: Администрация муниципального района Камышлинский Самарской области.
Газета "Камышлинские известия" зарегистрирована в Управлении Федеральной службы по надзору в сфере связи, информационных технологий и массовых коммуникаций по Самарской области. Регистрационный номер ПИ № ТУ 63-00744 от 02 декабря 2014 года.
Ответственный секретарь: И.ГАЙНУЛЛИНА
Верстка: Р.ПОЛУКАРОВ.